アドレスマルチストリングＨＧ/ＨＧ3 ［製造終了※在庫限り］

IWSBM3-501/1H (HG)
定価： 75,000円/50球(100mmP)

IWSBM3-501/1H2 (HG3)
定価：100,000円 /50球(100mmP)

1球ごとにアドレスを搭載しているため、多彩な表現が可能。施工性・耐候性に優れたLEDモジュール。

HG3の単色品も生産可能［受注生産品］

色温度ごとの単色品も生産可能。
※単色品は1球ごとのアドレスを搭載しておりません。

色温度：2000K、2200K、2500K、2700K、3000K、3500K、
4000K、4500K、5000K、5700K、6500K、
赤色、緑色、青色

寸法図/仕様

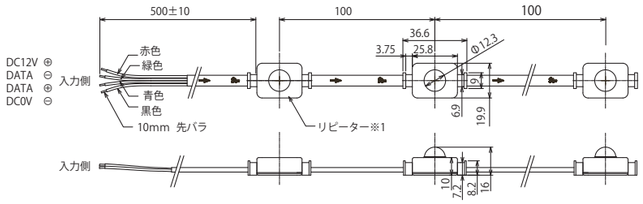

型番	IWSBM3-501/1H (HG)	IWSBM3-501/1H2 (HG3)	IHG3B＊3-501(HG3単色)
入力電圧	DC12V	DC12V	DC12V
定格負荷電流	全灯時60mA(1モジュール)	全灯時60mA(1モジュール)	全灯時50mA(1モジュール)
消費電力	0.72W(1モジュール)	0.72W(1モジュール)	0.6W(1モジュール)
最大連結数	50モジュール	50モジュール	50モジュール
LED球数	1球	3球	3球
制御信号	SPI	SPI	○※2

※1 単色の場合リピーターなし
※2 TFX-200 ver3,TFX-300にて制御可能

オプション 専用レール (黒)

型番：IWSBM3-1
定価：オープン
直線に灯具を固定する際に使用します。

オプション 専用レール (シルバー)

型番：IWSBM3-1-2
定価：オープン
直線に灯具を固定する際に使用します。

オプション 専用取付具

型番：IWSBM3-2
定価：オープン
ディスプレイ用途など、灯具を整列させる際に使用します。
※MOQあり

適合コントローラー

TLconverter1-LC V2接続例【アドレスマルチストリングHG/HG3】

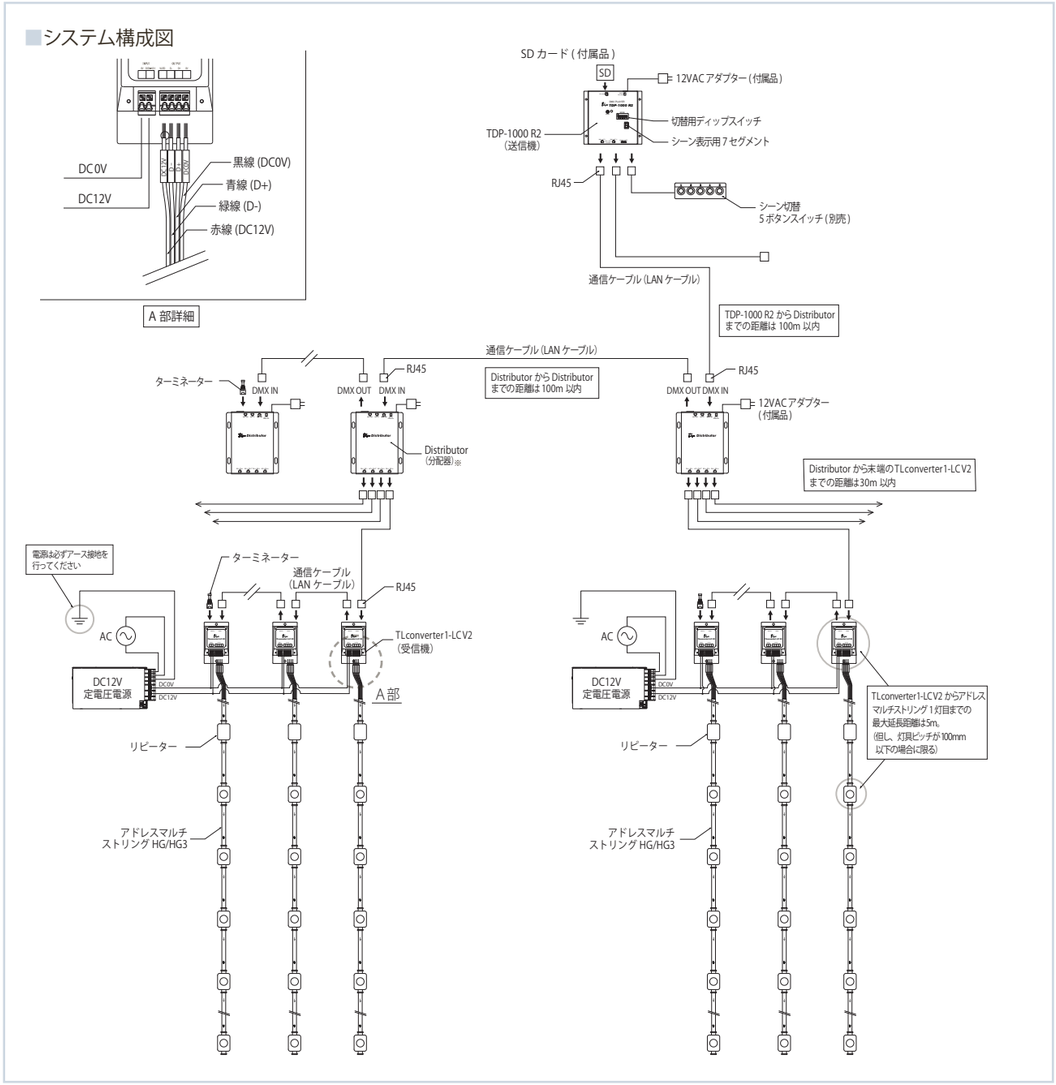

※ 1系統あたり通信ﾗｲﾝ32台まで(送信機・分配器・受信機含めた台数)。32台以上の連結はDistributor(DMX4分配器)を使用。但しこの時Distributorも連結数の 1 台と数える。
送信機から受信機の末端迄の距離が30mを超える場合もDistributorを使用してください(現場により異なる)。末端には、必ずターミネーターが必要となります (付属品)。
※ この内容は2022年4月現在のものです。